

Fossberget (Dyrbakkbekken)



Mektig foss i Finnemarka

Før Dyrbakkbekken forsvinner ned i det dype, mørke juvet kaster det seg utfor Fossberget. Her er det drøye 50 meter med flott, semilokal isklatring! Veibeskrivelsen er den samme som for Askerudbekken, bare fortsett et par km til langs Breiliveien. Parkering i lomme på venstre side. Anmarsj ca 200 m fra der bekken krysser veien til toppen av fossen. Rappell på dobbel 70-meters-tau fra tre på toppen av fossen, eller gå litt ned på siden av fossen for rappell på dobbel 60-meters-tau. Kan også gå ned på venstre side av fossen (sett nedenifra) og ta en kort rappell fra tre. Kan også ta turen nedenifra opp Dyrbakkbekken, litt lengre å gå, men kortere å kjøre.

Fosse er brei og byr på mange muligheter opp. Letteste vei er ca WI4(+).

Gått første gang i mars 2017 av Jakob Vinge Møllersen og Lars Roar Frøyland. Pr april (!) 2018 er det gått seks uavhengige linjer der, med et stort potensiale for mixruter i sesonger med mindre is enn i 2018 - dvs før hele greia frøys sammen i mars 2018.

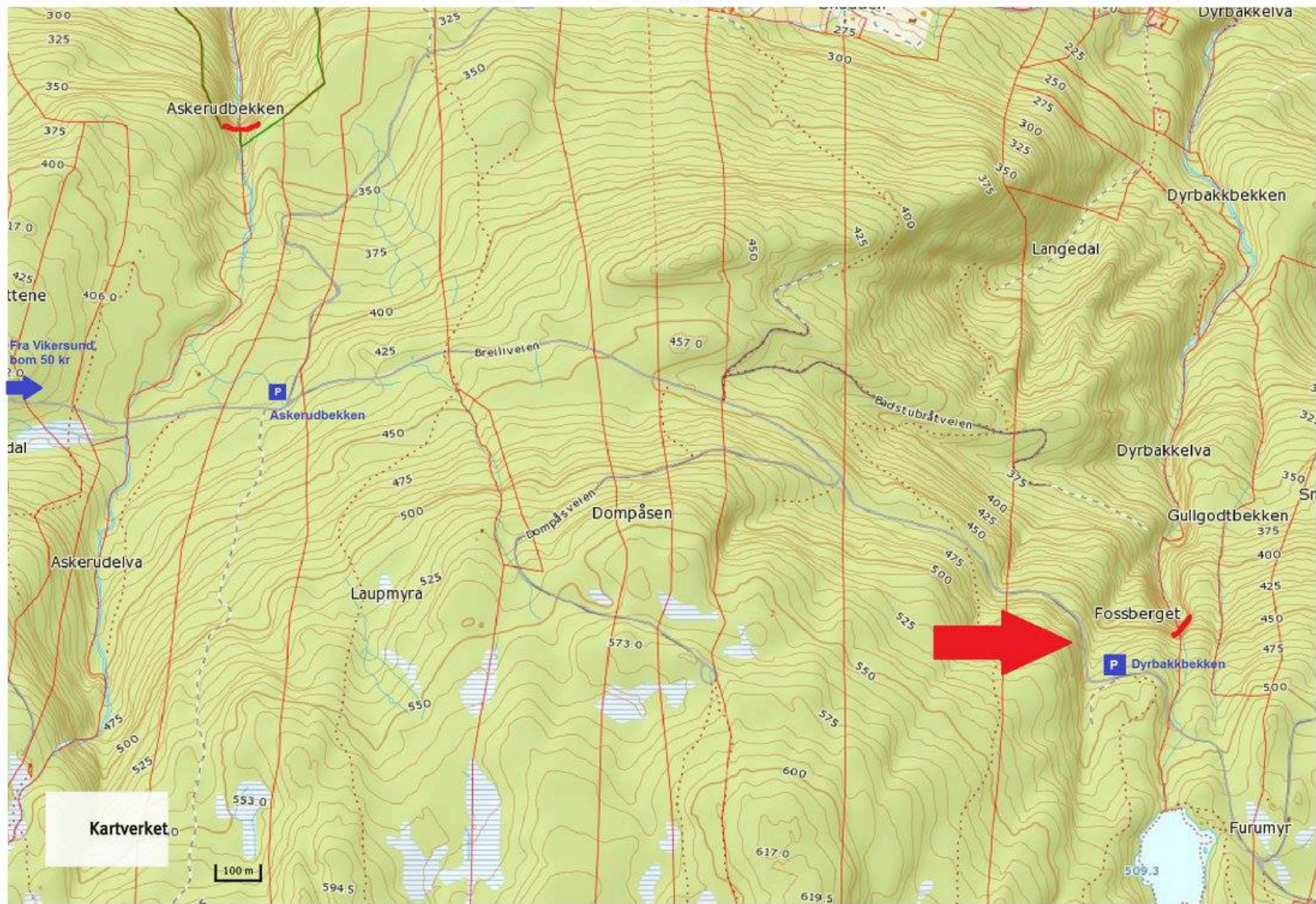





Jakob Vinge Møllersen
på førstebestigning,
mars 2017

